Fonds de revenu fixe sans contraintes BNI

Recherche des rendements constants ajustés au risque peu importe le contexte économique

Rendement | Aussi disponible en FNB (NUBF)

Pourquoi investir dans cette stratégie ?

Exposition à forte conviction sur les marchés obligataires mondiaux avec une approche opportuniste de rendement total:

- **Univers d'investissement plus large :** profitez d'une stratégie sans contrainte, et indépendante des indices de références, couvrant 15 secteurs dans plus de 50 pays.
- **Diversification ajoutée :** bénéficiez d'un potentiel de diversification supplémentaire en investissant dans des sources non conventionnelles de titres à revenu fixe.
- **Plus de flexibilité :** adaptez-vous à l'évolution des marchés grâce à une répartition flexible entre les secteurs et des titres de différentes qualités de crédit et durées.

Un processus éprouvé

Gestionnaire d'actifs appartenant à une banque avec 150 ans d'expérience qui s'efforce de générer des rendements ajustés au risque constamment solides

Des apports fondamentaux, quantitatifs et techniques pour garantir chaque investissement, tout en ayant accès aux principaux décideurs du secteur

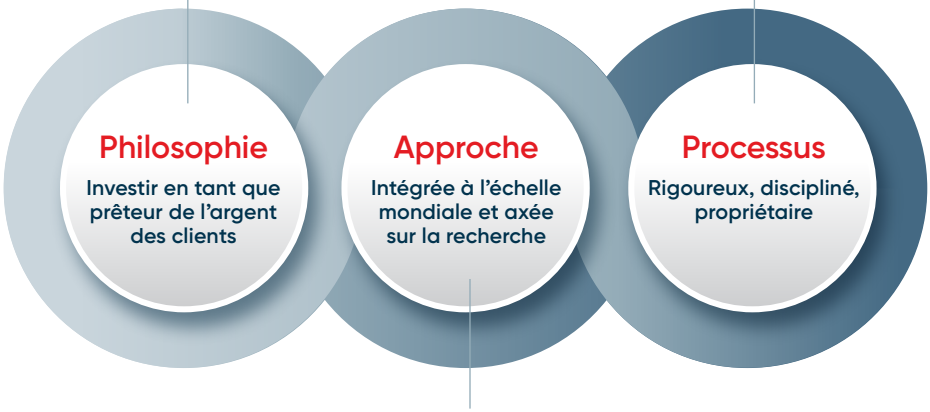

Des professionnels de l'investissement obligataire avec des points de vue divers et une technologie exclusive pour obtenir les meilleurs résultats d'exécution

SOUS-GÉRÉ PAR

J.P.Morgan
ASSET MANAGEMENT

Accédez aux meilleures idées d'investissement des experts obligataires mondiaux

Bob Michele
CFA
Chef des placements

Iain Stealey
CFA
Gestionnaire de portefeuille

300+
Gestionnaires de portefeuille, spécialistes et analystes de recherche dans 5 pays

70+
Analystes en recherche quantitative et fondamentale sur les titres à revenu fixe

753 milliards $ US
Actifs sous gestion en revenu fixe

En combinant des approches descendantes et ascendantes, les gestionnaires de portefeuille exploitent les meilleures idées d'investissement de l'équipe d'experts en revenu fixe mondial.

Secteurs étendus
Cherche un revenu et un rendement total

Compléments de base
Cherche des corrélations réduites avec les titres de base

Principaux placements
Cherche une volatilité moindre et une diversification par rapport aux actions

Source : J.P. Morgan Asset Management Inc., Données au 31 décembre 2023.

BANQUE NATIONALE
INVESTISSEMENTS

Différenciateurs clés

de la stratégie de revenu fixe sans contraintes de BNI

- Mettre l'accent sur la préservation du capital pendant les périodes difficiles
- Chercher à générer des rendements à valeur ajoutée quelles que soient les conditions du marché
- Permettre une gestion rigoureuse des risques pour protéger et optimiser les rendements du portefeuille

Sans contrainte. Sans biais. Sans indice de référence.

Positionnement historique du portefeuille (durée, années)

Sans indice de référence comme point de départ, le mandat Sans contrainte s'affranchit des limites sectorielles et peut s'ajuster aux variations des taux d'intérêt (durée) en fonction du contexte économique.

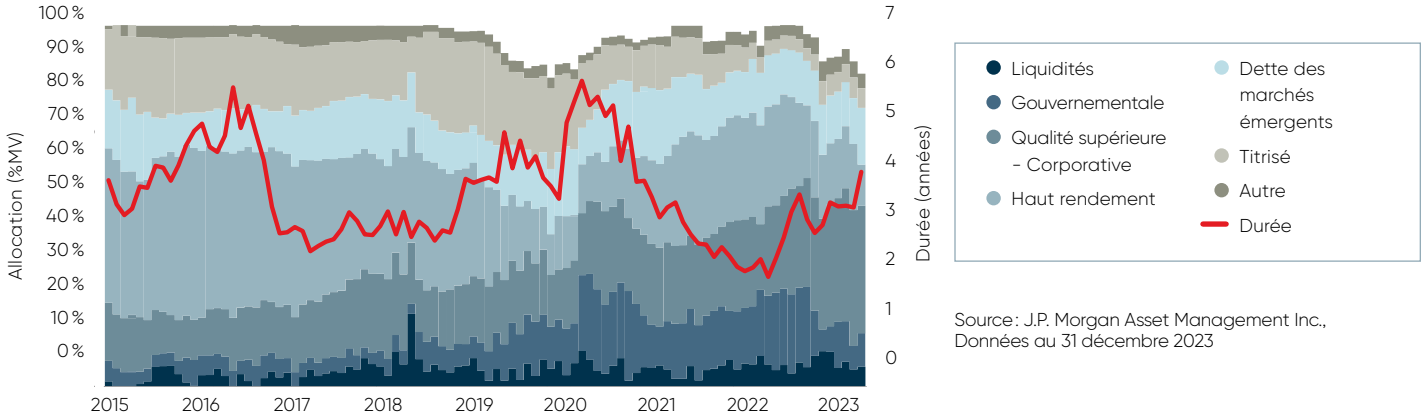

Source : J.P. Morgan Asset Management Inc., Données au 31 décembre 2023

bninvestissements.ca

Les données et les renseignements fournis dans le présent document, y compris ceux fournis par des tiers, sont considérés exacts au moment de leur impression et ont été obtenus de sources que nous avons jugées fiables. Nous nous réservons le droit de les modifier sans préavis. Ces données et renseignements vous sont fournis à titre informatif uniquement. Aucune représentation ni garantie, explicite ou implicite, n'est faite quant à l'exactitude, la qualité et le caractère complet de ces données et de ces renseignements. Les opinions exprimées ne doivent pas être interprétées comme une sollicitation ou une offre visant l'achat ou la vente des parts mentionnées aux présentes et ne devraient pas être considérées comme une recommandation.

Les Fonds BNI (les « Fonds ») et les fonds négociés en bourse BNI (les « FNB BNI ») sont offerts par Banque Nationale Investissements inc., une filiale en propriété exclusive de la Banque Nationale du Canada. Un placement dans un fonds d'investissement peut donner lieu à des frais de courtage, des commissions de suivi, des frais de gestion et d'autres frais. Veuillez lire le prospectus des Fonds ou des FNB BNI avant de faire un placement. Les Fonds et les FNB BNI ne sont pas garantis; leur valeur fluctue souvent et le rendement passé peut ne pas se reproduire. Comme les parts de FNB BNI sont achetées et vendues sur une bourse au cours du marché, les frais de courtage en réduiront le rendement. Les FNB BNI ne cherchent pas à dégager un rendement prédéterminé à l'échéance. Les titres des Fonds et des FNB BNI ne sont pas assurés par la Société d'assurance-dépôts du Canada ni par un autre organisme public d'assurance-dépôts.

MD BANQUE NATIONALE INVESTISSEMENTS est une marque déposée de la Banque Nationale du Canada, utilisée sous licence par Banque Nationale Investissements inc.

© Banque Nationale Investissements inc., 2024. Tous droits réservés. Toute reproduction totale ou partielle est strictement interdite sans l'autorisation préalable écrite de Banque Nationale Investissements inc.

Banque Nationale Investissements est signataire des Principes pour l'investissement responsable soutenus par les Nations Unies, membre de l'Association pour l'investissement responsable du Canada et un participant fondateur de l'initiative Engagement climatique Canada.

BANQUE NATIONALE INVESTISSEMENTS

Architecture ouverte.
Possibilités infinies.

32377-401 (2024/08)